

LE COMMUNIQUÉ DU FOYER RICHELIEU



BULLETIN DE NOUVELLES NEWSLETTER

Un message de Sean Keays, DG

Bonjour aux familles et aux amis du Foyer Richelieu Welland (FRW) - J'ai le grand plaisir, au nom du FRW, d'offrir à nos résidents, à leurs familles, à notre personnel et à la communauté, mes meilleurs vœux de joyeuses fêtes et un très joyeux Noël !

Depuis un certain temps déjà, nous avons parlé, planifié et prié pour la construction d'un nouveau Foyer Richelieu Welland. À certains égards, cela semblait si loin. Mais nous avons franchi des étapes très intéressantes en tant qu'équipe au cours des deux dernières semaines. Le 5 décembre, les clôtures ont été installées pour la phase 1 de notre projet de construction et nous avons commencé à creuser le stationnement sud-est. Cette partie du projet est très importante car, au cours de la phase 2, nous perdrons notre stationnement pour le personnel et ce nouveau stationnement beaucoup plus grand, qui servira de substitut.

Notre nouveau site de construction de soins de longue durée aura un aspect très différent au cours des prochains mois. À l'approche du printemps, vous commencerez à voir la phase 2, le nouveau bâtiment, s'élever.

La réalité d'un nouveau foyer a toujours semblé être un rêve. J'espère que vous serez tous excités de ce que vous allez voir. C'est grâce à vos efforts que nous sommes arrivés là où nous en sommes avec ce projet, et je suis très fier de représenter le Foyer Richelieu aux côtés de tous nos formidables collègues, bénévoles, partenaires, familles et résidents.

A Message from Sean Keays, CAO

Bonjour to the families and friends of Foyer Richelieu Welland (FRW) - It is my great pleasure, on behalf of FRW, to send best wishes to our residents, their families, our staff and to the community, for Happy Holidays and a very Merry Christmas!

We've talked about, planned for, and prayed over the idea of a new Foyer Richelieu Welland for some time now. In some ways, it seemed so far off. But we have reached some very exciting milestones as a team during the past couple of weeks. On December 5th the fencing went up and digging began for Phase 1 of our construction project, which is the South-East Parking Lot. This part of the project is very important as during Phase 2 we will lose our staff parking lot and this new much larger parking lot will act as a substitute.

Our new long-term care construction site will begin looking very different over the next few months. As we move into Spring, you will start seeing Phase 2, the new building begin to ascend.

The reality of a new foyer has always seemed like a dream. I hope you will all be excited about what you are going to see. It is because of your efforts that we are where we are with this project. I am so honored to represent the Foyer Richelieu along with all our great colleagues, volunteers, partners, families and residents.

PHASE 1 CONSTRUCTION LE STATIONNEMENT

Nous y voilà! Nous avons commencé les travaux de la phase 1 le 5 décembre 2022 et ceux-ci se poursuivront jusqu'à ce que les conditions météorologiques nous arrêtent. Nous poursuivrons les travaux à l'arrivée du printemps.

Voici les principaux travaux qui seront réalisés pour construire le nouveau stationnement :

- La pose de palissades temporaires et le contrôle de la sédimentation ;
- Nettoyage général du site et retrait des arbres ;
- Construction du nouveau stationnement sud-est ;
- Installation de tous les services du site associés au stationnement ;
- Installation des nouvelles bordures et entrées de trottoir ;
- L'installation de tous les matériaux granulaires et de l'asphalte (cette tâche dépend des conditions météorologiques) ; et
- Installation des bases des poteaux électriques et des boîtes électriques.

Pour de plus amples informations ou pour répondre à vos questions, veuillez contacter info@FoyerRichelieu.com ou le 905-734-1400 x 221.

EXPANSION PHASE 1 THE PARKING LOT

Here we go! We started the expansion on December 5th, 2022 and work will continue to on the site until the weather allows us. Should weather stop us, we will remobilize in the spring to finish any outstanding works that weather prevented us from completing.

The following key work will be completed to construct the new parking lot:

- *Temporary hoarding and siltation controls;*
- *Overall site and tree removals;*
- *Construction of the new South-East parking lot;*
- *Installing all site services associated with the parking lot;*
- *Installing the new curbs and curb cuts;*
- *Installing all granular materials and asphalt materials (this task is weather dependent); and*
- *Installing lighting pole bases and electric boxes.*

For more information or to answer your questions, please contact info@FoyerRichelieu.com or 905-734-1400 x 221

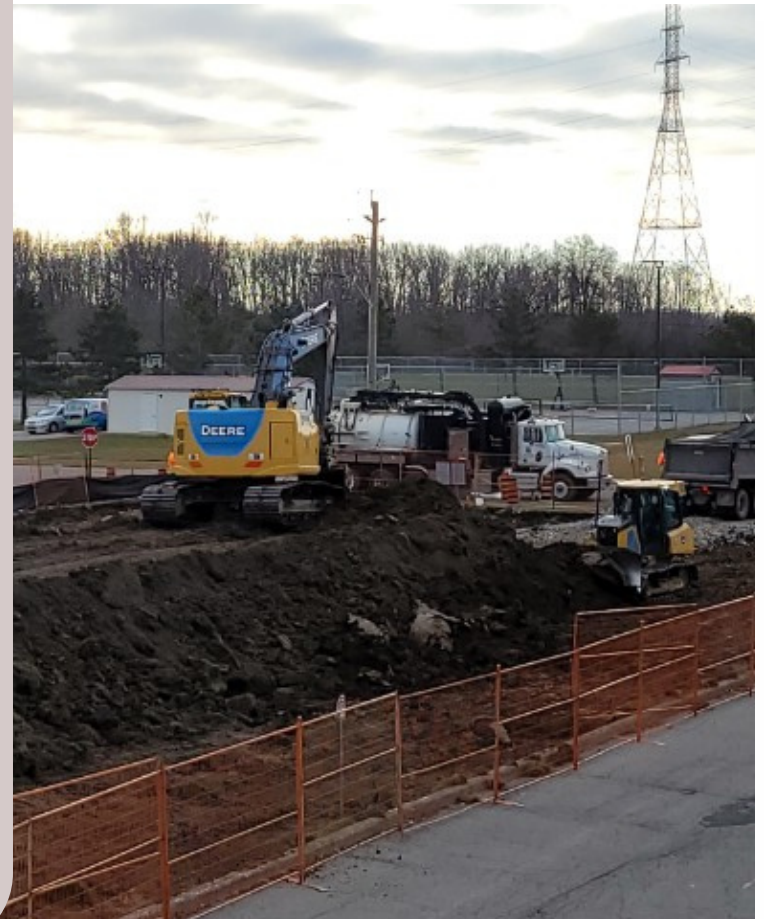
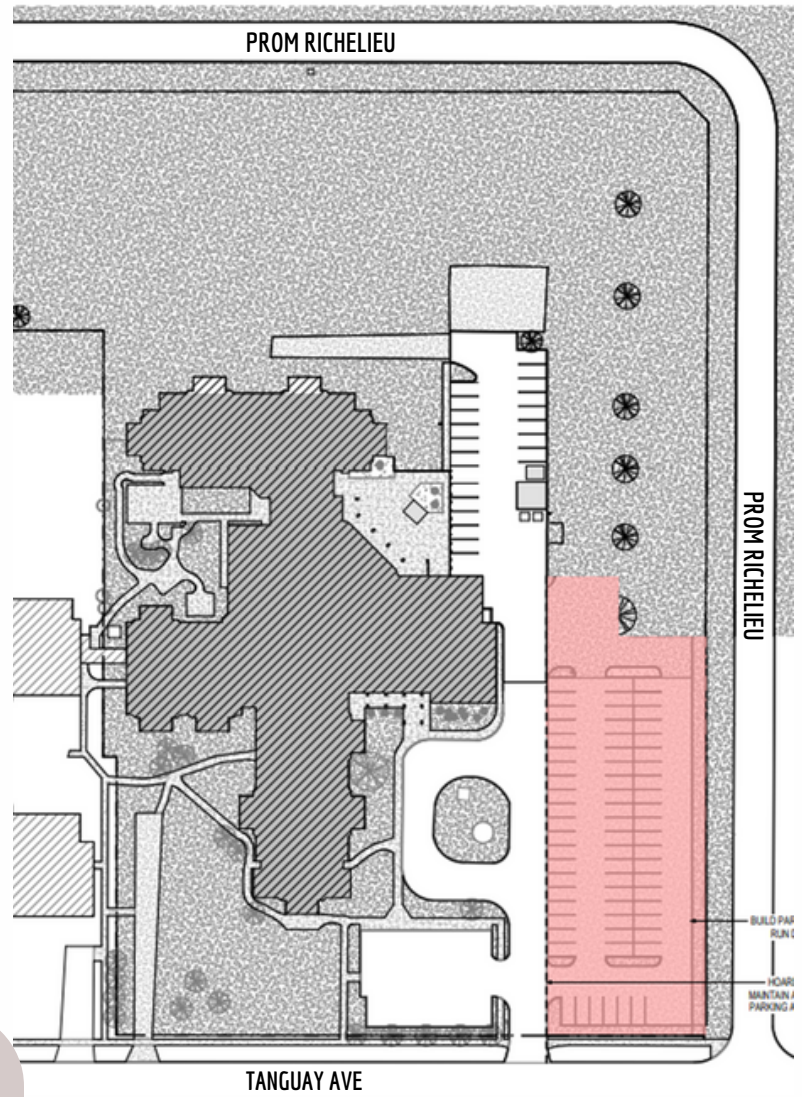

La plus grande priorité du Foyer Richelieu est la sécurité et le bien-être de nos résidents et de notre personnel pendant la période de Noël. Alors que le COVID-19 et le virus de la grippe continuent de mettre en péril la santé de nos résidents et nos familles, le Foyer Richelieu s'engage à fournir un environnement sécuritaire à vos proches.

Les mesures de protection suivantes restent en place :

- Un résultat négatif au Test Rapid Antigen ainsi que le dépistage des symptômes COVID.
- Un seul visiteur par résident lors d'événement spéciale.
- Les visiteurs doivent présenter une preuve d'immunisation contre la COVID (3 doses).
- **Le port du masque médical doit être porté à tout moment.**
- Il vous sera demandé de vous laver les mains et les visiteurs sont priés de maintenir une distance physique de 2 m (6 pieds) avec le personnel, les résidents et les autres visiteurs.

Si vous avez des questions ou des préoccupations, veuillez contacter Jennifer Barbieri par courriel à Jennifer.Barbieri@FoyerRichelieu.com ou au 905-734-1400, poste 225.



Foyer Richelieu's highest priority is the safety and well-being of our residents and staff for the Christmas season. As COVID-19 and the Influenza virus continue to place our residents and families at risk, Foyer Richelieu remains dedicated to providing a safe environment for your loved ones.

The following protective measures remain in place :

- A negative Rapid Antigen Test result as well as COVID symptom screening.
- 1 visitor per resident during special events.
- Visitors must show proof of COVID immunization (3 doses)
- **A medical mask must be worn at all times.**
- You will be asked to perform hand hygiene and visitors are requested to maintain physical distance of 2m (6 feet) from all staff, residents and other visitors.

Should you have any questions or concerns, please contact Jennifer Barbieri via email at Jennifer.Barbieri@FoyerRichelieu.com or 905-734-1400 ext 225.

Journée

RECONNAISSANCE DES EMPLOYÉ(E)S



Day

EMPLOYEE RECOGNITION

Le 16 décembre marquera la journée de reconnaissance des employé(e)s du FRW pour 2023. Nous allons souligner les années de services de Jennifer Barbieri (10 ans) - Francine Yasko (10 ans) - Gian Bhullar (10 ans) - Alexandria Watson (5 ans) - Bonita Riehl (5 ans) - Nathalie Csanig (5 ans) - Patricia Fernandez Sosa (5 ans). Merci pour votre dévouement envers les résident(e)s de la Foyer Richelieu.

December 16 will mark FRW's Employee Appreciation Day for 2023. We will be recognizing Jennifer Barbieri (10 years) - Francine Yasko (10 years) - Gian Bhullar (10 ans) -- Alexandria Watson (5 years) - Bonita Riehl (5 years) - Nathalie Csanig (5 years) - Patricia Fernandez Sosa (5 years). Thank you for your dedication to the residents of the Foyer Richelieu.

FÊTES DES RÉSIDENT(E)S DE NOVEMBRE / RESIDENTS' BIRTHDAYS IN NOVEMBER

Nous célébrons les fêtes de / We celebrate the birthdays of Mary Daigle, Gemma Asselin et/and Jeannine Larivière.

Joyeux anniversaire à tous. / Happy birthday to all.

